

**APLICAÇÃO**

Utilizado para suspensão ou ancoragem de cabos DROP F8 auto suportados.

Indicado para instalação em vãos de até 80 metros, utilizando abraçadeira BAP ou cinta de INOX ¾" com fecho.

Por ser produzido em peça única, com tamanho e peso reduzidos, proporciona facilidade e praticidade na instalação.

**DESCRIÇÃO**

- Estrutura única injetada em plástico de engenharia de alta resistência.

**ACESSÓRIOS (VENDIDOS SEPARADAMENTE)**

ITEM	DESCRIÇÃO	SUSPENSÃO	ANCORAGEM ESQUINAS	ANCORAGEM FINAL LINHA
		QUANTIDADES		
1	ABRAÇADEIRA BAP 3	1	1	-
2	ALÇA PRE-FORMADA P/ CABO DROP (ARAME 1,3MM)	-	2	1
3	LAÇO PRE-FORMADO P/ CABO DROP (ARAME 1,3MM)	1	-	-

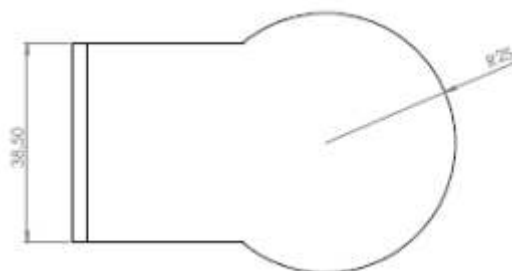
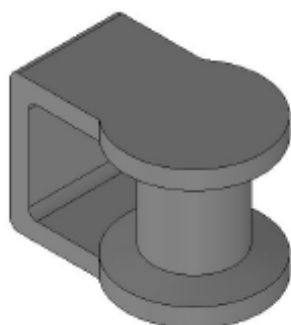
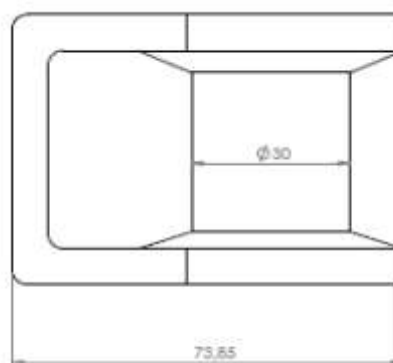
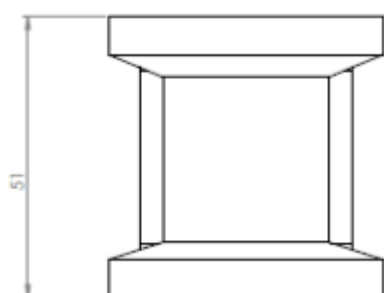

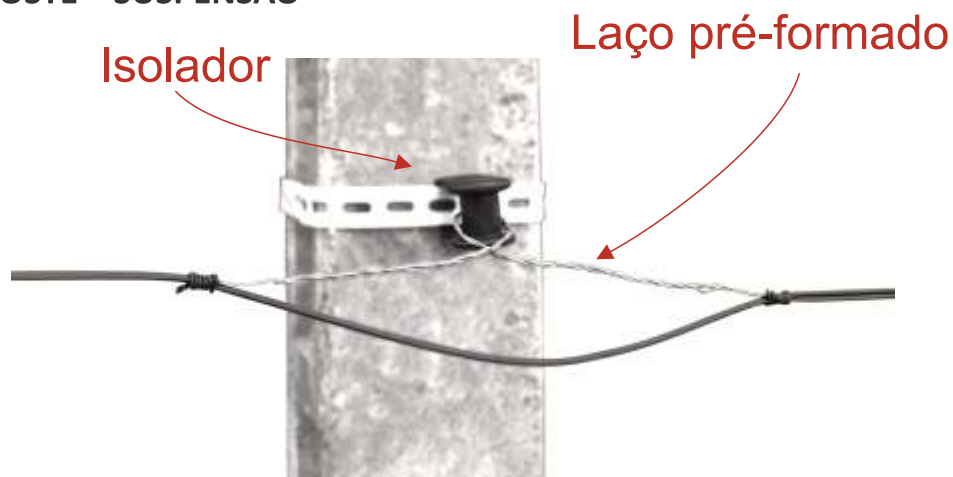

## INSTALAÇÃO NO POSTE – ANCORAGEM

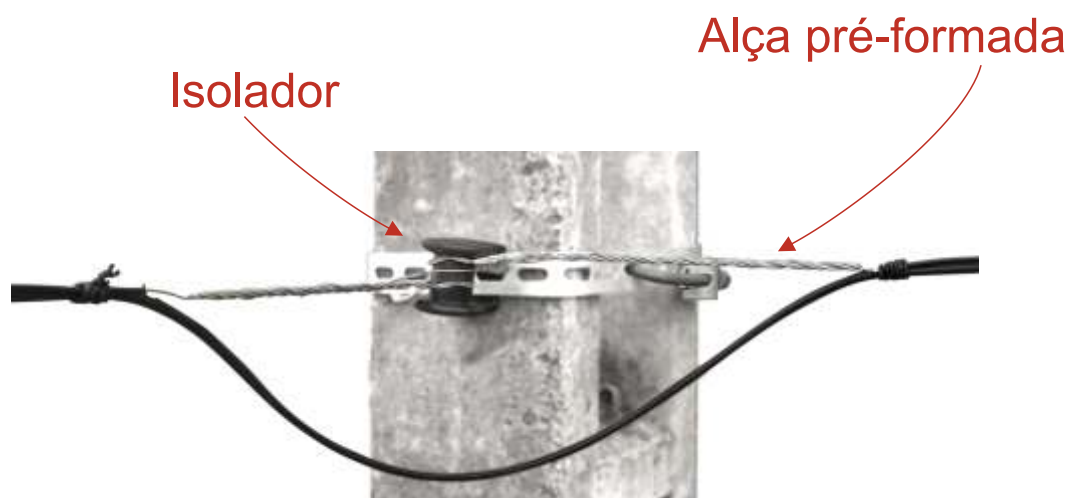

## OPÇÃO DE FORNECIMENTO

### INSTALAÇÃO NA PAREDE – ANCORAGEM FINAL DE LINHA

- O isolador com furação oblonga na base possibilita a passagem de parafuso extensor que atravessará a seção transversal da parede e fará a fixação do isolador por meio de arruela e porca.

O parafuso extensor, a arruela e a porca não seguem com o isolador

